LE JOURNAL

DE LA VILLE DE RAISMES

N° 23 - AVRIL 2022

DOSSIER +

ÉGALITÉ FEMME-HOMME

/ PAGE 06-07

RETOUR SUR

L'inauguration du R-Lab

/ PAGE 4

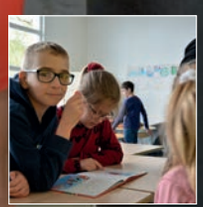

ACTUALITÉS

Raismes, cité éducative

/ PAGE 5

ENVIRONNEMENT

Reverdissons notre ville

/ PAGE 8

RAISMES
Multiples et Réunis

www.ville-raismes.fr

LA CITÉ DE TOUS LES POSSIBLES

Visionnez la Vidéo

Flashez-moi

La Ville de Raismes labellisée " Ville 0 déchet"

/ 06-07 DOSSIER +

ÉGALITÉ FEMME-HOMME

/ 03 BRÈVES

/ 04 RETOUR SUR

/ 05 ACTUALITÉS

/ 08 ENVIRONNEMENT

/ 09 TRAVAUX / URBANISME

/ 10 ASSO & CULTURE

/ 11 SÉNIORS / TRIBUNES

Un budget ambitieux pour poursuivre la transformation de notre ville

Comme chaque année à pareille époque, nous votons le budget de la commune. C'est un moment important en ce sens qu'il exprime les ambitions que nous nous fixons. Cette année encore, il est marqué par la maîtrise : maîtrise de la fiscalité communale sans augmentation des taux, maîtrise de la dette communale et maîtrise des coûts de fonctionnement courant. Exception faite de l'augmentation des coûts de l'énergie (+ 350 000 €) que nous subissons comme vous tous.

Le budget 2022 marque également la continuité de notre action avec un programme d'investissement ambitieux, à hauteur de 8 millions d'euros, que poursuit notre projet Raismes 2032 construit avec les habitants. Nous poursuivrons la rénovation de nos voiries et des espaces publics comme la finalisation de la rue de la République et la création de la placette Mozart. Nous engagerons la rénovation et la réhabilitation énergétique de nos écoles avec la première tranche de travaux à l'école Anne Godeau et le démarrage des travaux, au titre de l'Engagement pour le Renouveau du Bassin Minier, dans le quartier de Sabatier avec la reprise des réseaux, des voiries et espaces publics. Enfin, la modernisation de nos écoles avec un plan "école numérique" et la poursuite du déploiement de la vidéo-protection complèteront le programme d'investissement pour ne citer que ces exemples.

Nous confortons aussi notre soutien à la vie associative en maintenant le même niveau global de subventions.

L'élaboration de ce budget est rendu possible par une gestion saine et rigoureuse. Et aussi grâce aux nombreuses subventions que nous sommes capables d'aller mobiliser auprès de la région, du Département et autres institutions. Par ailleurs, la bonne gestion financière de la CAPH permet désormais à la commune de percevoir près de 3 000 000 € par an, soit 750 000 € de plus que lors du précédent mandat. Et ce sans compter les aides à l'investissement qui viennent s'ajouter à ce montant.

Je n'oublie pas non plus l'ensemble du personnel communal qui concourt à la réussite de notre mission, à la réalisation de nos projets et à la qualité du service public rendu.

Enfin, je voudrais saluer la chaine de solidarité qui s'est spontanément manifestée dans notre ville au lendemain de la guerre en Ukraine. La générosité exprimée a permis d'apporter soutien et réconfort aux populations innocentes, victimes de cette guerre. Il est urgent que le chemin de la paix l'emporte sur les drames générés par ce conflit. Pour terminer, en ce mois d'avril, qui annonce avec lui l'arrivée des traditionnelles manifestations et animations dans notre ville, je vous souhaite de bien vous porter et de continuer à prendre soin de vous.

Aymeric ROBIN

Maire de Raismes, Président de la Communauté d'Agglomération de la Porte du Hainaut

RAISMES
Multiples et Réunis

www.ville-raismes.fr
LA CITÉ DE TOUS LES POSSIBLES

JOURNAL DE LA VILLE DE RAISMES
N°23 - AVRIL 2022

Diffusion : 6 000 ex.
ISSN 2780-1950 (Imprimé) - ISSN 2780-1969 (En ligne).
Directeur de la Publication : Aymeric Robin
Rédaction & Photos : Service communication
Fanny Meilhac, Gaston Clarisse
Conception & Réalisation : Service communication
Julien Debut
Imprimerie Gantier - Zone Artisanale 10 Muids, 59770 Marly
Ne pas jeter sur la voie publique

SOLIDARITÉ

L'appel de la Porte du Hainaut auprès de ses communes et de la population en faveur du peuple ukrainien a donné lieu à un formidable élan de solidarité. Nous vous en remercions. Aujourd'hui, la protection civile fait savoir que la collecte de dons a rencontré un tel écho qu'il faut désormais prendre le temps de tout acheminer et nous demande de suspendre les collectes pour l'instant. Elle nous fait savoir également que désormais, c'est du matériel médical (défibrillateurs, respirateurs, brancards, perfusion, matériel de soins...) dont l'Ukraine a besoin et nous invite à privilégier les dons en argent auprès des organismes agréés. Pour les familles souhaitant proposer un hébergement citoyen, les informations sont en ligne sur : **https://www.ville-raismes.fr/actualites/solidarite-ukraine**

RETOUR SUR ... ÉGALITÉ FEMME-HOMME : MARCHE SOLIDAIRE

Merci à toutes et tous pour votre participation à la marche solidaire du 11 mars dernier. La collecte pour #Règlesélémentaires, première association en France qui lutte contre la précarité menstruelle, a été fructueuse : près de 2000 protections hygiéniques ont été déposées dans les boîtes prévues à cet effet. Vous pouvez continuer l'action en déposant vos dons à la maison de services à la population, au CCAS , à la piscine et en mairie.

LES NOUVELLES APPELLATIONS DES STRUCTURES DE LA PETITE ENFANCE

Conformément à la loi les structures de la petite enfance changent d'appellation.

Le Relais Assistant Maternel devient :
> le Relais Petite Enfance
La "Halte-garderie coquin coquine" devient :
> "Petite crèche coquin coquine".
Le Multi-accueil Élise Lefebvre re-devient :
> « Crèche Élise Lefebvre »

INFO 14 JUILLET

Invités 2022 : Trois cafés gourmands à 20h30 sur la Grand Place suivi du traditionnel feu d'artifice

EN BREF...

ÉLECTIONS

- Second tour des élections présidentielles le dimanche 24 avril
- 1er tour des élections législatives le dimanche 12 juin
- 2ème tour des élections législatives le dimanche 19 juin

DÉCHETS VERTS

Le ramassage cette année commence le jeudi 14 Avril pour finir le jeudi 13 octobre 2022. Il se fera tous les 15 jours.
Attention exceptionnellement la semaine 21, le ramassage se fera le mercredi 25 Mai. Les informations figurent sur le calendrier des collectes (encore disponibles en mairie si besoin).

AGENDA

- Dimanche 1er mai - concert de l'harmonie à la salle des fêtes du centre
- Du 6 au 10 mai - Ducasse de la Grand'Place
- Mercredi 25 mai - Journée "UNIDAY" organisée par l'UNICEF sur la thématique "les émotions".

Ciné plein air : Vice-Versa à 17h00 au parc du Château Mabille.

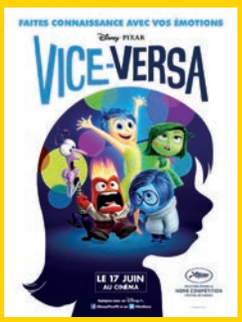

- Vendredi 3 juin à 18h à Arenberg Créative Mine : ciné-débat égalité femme-homme
- Jeudi 23 juin : Swim & Run à la piscine Louis Poncet
- 25 et 26 juin : Gardin Party Cité du Pinson Sabatier.

L'INAUGURATION DU R-LAB

Quand la participation citoyenne accélère la transition sociale, écologique et économique de la ville.

Etape importante du projet Raismes 2032, l'inauguration ce vendredi 25 mars du R-lab, a réuni de nombreux habitants, membres d'associations et partenaires de la ville. Signe prometteur de l'appropriation du lieu par les principaux concernés !

Pour rappel, ce laboratoire d'initiatives citoyennes, installé au rez de chaussée du Château Mabille, a pour but de faciliter l'émergence d'idées et de concrétiser les projets portés par des citoyens désireux d'améliorer leur cadre de vie. Deux associations de jeunes étaient d'ailleurs présentes pour en témoigner, "Graines de Pousses Citoyennes" et "la Petite Relève Raismoise". Pour l'une comme pour l'autre, l'important c'est la solidarité : collecte de kits alimentaires ou hygiéniques, organisation de voyages humanitaires, chantiers de nettoyages etc... Merci à eux pour leur implication et leur générosité. Si vous souhaitez les rencontrer, ils participeront en septembre à l'atelier sur l'engagement citoyen qui se tiendra au R-Lab. Vous pouvez désormais suivre également les projets du R-lab à distance sur : **https://participons.ville-raismes.fr** que vous retrouvez sur le site internet de la ville.

LA PROGRAMMATION 2022 DU R-LAB

Mars	• Ateliers participatifs suite du Marathon des idées Aménagement d'un lieu ludique en centre-ville Organisation d'événements solidaires
Avril	• Atelier de sensibilisation au fonctionnement des médias, animé par l'association «Fake Off» 13 & 15/04 - Pour les jeunes du LALP & ALSH 29/04 - Pour les séniors
Mai	• Banquet citoyen : La justice sociale et la démocratie Animé par l'association des centres sociaux
Juin	• Application mobile : Avant-première en soirée Restitution avec les habitants & test de la 1ère version
Septembre	• Atelier «Bien se nourrir» > Formation à la cuisine nourricière • Atelier sur l'engagement citoyen présenté par des jeunes engagés dans la ville
Octobre	• Ateliers participatifs suite du Marathon des idées Embellissement de la Ville
Décembre	• Restitution «Portrait d'une jeunesse assumée» Atelier pour les jeunes raismoises sur la projection et l'estime de soi. Exposition photo. • Rétrospective des projets R-Lab 2022 • Conférence sur la Démocratie participative

LES TEMPS FORTS HORS LES MURS

Ciné Débats
Arenberg Creativ Mine le 3/06
La «Gardin Party»
Quartier Sabatier les 25 & 26/06
Jardins en scène le 3/09

Pour plus d'informations :
participationcitoyenne@ville-raismes.fr
ou 03.27.14.94.90

RAISMES, CITÉ ÉDUCATIVE

Depuis fin janvier, la ville de Raismes est labellisée « Cité éducative ». Belle reconnaissance quand on sait que le label et les moyens supplémentaires affectés par l'État ne sont accordés qu'aux territoires où les acteurs ont proposé une stratégie ambitieuse et partagée, avec une collectivité cheffe de file. Pour « La cité éducative solidaire des 4 chemins », c'est Raismes qui sera porteuse administrative et coordonnera les actions aux côtés de Beuvrages, Bruay et Escautpont..

Un label d'excellence

L'ambition des Cités éducatives n'est pas d'être un dispositif de plus mais de mieux coordonner les dispositifs existants et d'innover pour aller plus loin. L'enjeu est de pouvoir accompagner au mieux chaque jeune, depuis la petite enfance jusqu'à l'insertion professionnelle, à l'école et en dehors.
Cette montée en qualité éducative se fera grâce à :
• une meilleure communication entre les écoles, les parents, les centres sociaux, les centres sportifs et culturels,
• de nouvelles formations,
• la mise en œuvre d'actions d'aide en direction des parents,
• la création de cellules de prévention de l'évitement scolaire, ou encore grâce à l'éducation au développement durable.

Le recrutement d'un.e coordinateur.trice de la Cité éducative est en cours ainsi que le plan d'action qui sera effectif pour la rentrée de septembre 2022. Et ce pour 3 ans. Le Journal ne manquera pas de vous faire partager les points forts de ce dispositif lors d'une prochaine édition.

CÉRÉMONIE DE LA CITOYENNETÉ, VOTER C'EST S'ENGAGER !

Vendredi 18 mars, avait lieu, à la salle des fêtes du centre, la première cérémonie de la citoyenneté. Objectif : remettre aux jeunes leur première carte d'électeur/trice et en profiter pour rappeler l'importance du vote et les valeurs fondamentales de la République. Une cinquantaine de jeunes étaient présents dont Raphaël, Anaïs et Kenza.

" Je vote parce que je veux choisir celle ou celui qui va me représenter. Et je ne veux pas que d'autres les choisissent à ma place. En réalité, je ne me pose même pas de question, je vote parce que c'est un devoir ! " Anaïs

" Même si je ne serai pas chez moi pour les prochaines élections, je voterai à distance en confi ant à un proche le soin de voter pour le candidat que j'ai choisi. Je fais la demande de procuration au plus tôt". Raphaël

" Dans notre pays on a le droit de s'exprimer et quand je vois les actualités on aurait bien tort de ne pas voter !" Kenza

Visionnez la Vidéo

Flashez-moi

DOSSIER +

ÉGALITÉ FEMM

A Raismes, la municipalité a décidé de mener des actions de sensibilisation sur le sujet de l'égalité entre les femmes et les hommes. Pour diffuser auprès de tous, une culture de l'égalité.

Rémunérations, violences, charge mentale, accès aux responsabilités professionnelles, associatives ou politiques : entre les femmes et les hommes les inégalités sont encore grandes. Et ce d'autant plus après la crise sanitaire dont nous sortons à peine. Il y a urgence à agir. Surtout auprès des plus jeunes car dans ce domaine, plus les stéréotypes sont combattus tôt, plus il y a de chances d'en finir avec la discrimination.

EX-PRESSION ! LA LUTTE D'UNE GÉNÉRATION POUR L'ÉGALITÉ FILLES-GARÇONS.

Quelles actions en 2022 ?
Ex-pression, c'est le nom choisi par les équipes pour le projet multipartenarial (mairie, CCAS, CAPEP, maisons de quartier, CORIF, CIDFF, AJAR*) qui se déroulera dans nos quartiers cette année, avec comme actions phares :

- Des séances de théâtre débat ouvertes à tous.
- Des ateliers de sensibilisation au collège tous niveaux (sauf 6ème) réalisés en janvier - février.
- Des événements solidaires (marche du 11 mars, collecte ...)
- Formation des professionnels de l'animation sociale, les enseignants, les agents, les élus, à l'égalité femme - homme.
- Des ateliers artistiques sur l'estime et la projection de soi à partir du mois de mai.
- Une soirée ciné-débat à Arenberg Creative Mine le 3 juin à 18h.
- Une communication/sensibilisation grand public sur les violences faites aux femmes.

*AJAR (Association pour la Justice, l'Accueil et la Réinsertion)
CIDFF (Centre d'Information sur les Droits des Femmes et des Familles)
CORIF (Conseil Recherche Ingénierie Formation pour l'égalité entre femmes et hommes)
CAPEP (Accompagnement social & insertion)

CHIFFRES-CLÉS

> Violences sexistes et sexuelles au travail :

1 femme sur 2 a déjà été confrontée à une situation de sexisme ou de harcèlement sexuel au travail en France

> Retraites : les écarts de pensions de retraite sont toujours importants entre les femmes et les hommes

Montant mensuel brut moyen de la pension de droit direct en 2018

1 110€ — 1 784€

> Égalité salariale : les écart de salaires entre les femmes et les hommes se réduisent progressivement.

	2015	2017	2019
Secteur privé	17,6%	17,2%	16,8%
Secteur public	13,4%	12,4%	

> Morts violentes au sein du couple :

En 2020, **102 femmes** ont été tuées par leur partenaire ou ex-partenaire

2016	2017	2018	2019	2020
109	130	121	146	102

E-HOMME

Filles / garçons tous égaux

FOCUS SUR

Portrait d'une jeunesse assumée.
Vous avez entre 14 et 25 ans et vous souhaitez participer à une expérience à la fois artistique, ludique et de développement personnel ?
Vous avez envie de montrer par la photo que l'égalité femme-homme peut être une réalité ... N'hésitez pas à nous contacter par mail à :
participationcitoyenne@ville-raismes.fr
Les ateliers auront lieu en mai, juin et septembre 2022.

INTERVIEW DE MALEKA DILMI, ASSOCIATION "CORIF"

Les discriminations sont-elles toujours aussi présentes dans notre société ?

« Même si le fossé se réduit peu à peu, il existe toujours des inégalités prégnantes. Le dernier rapport du forum économique mondial pointe des inégalités flagrantes selon le sexe. Selon l'étude, c'est l'inégalité économique qui est la plus préoccupante : cela prendra 257 ans pour combler les disparités dans le monde du travail. J'ai quelques exemples en tête pour vous donner un état des lieux en France en 2022 :

- La répartition des tâches domestiques reste toujours inéquitable entre les femmes et les hommes
- Seulement **17%** de métiers sont mixtes
- Le plafond de verre est persistant
- **60%** des personnes vivant dans l'extrême pauvreté sont des femmes
- Il y a seulement **17%** de femmes maires en France
- Il existe encore **9%** d'écarts de salaires entre les femmes et les hommes à poste égal
- Les femmes ont des retraites plus faibles que les hommes (674€ d'écart) »

Licenciée du Club de Muay Tai de Raismes

Que faut-il faire pour y remédier ?
« Sensibiliser la population, introduire une réflexion sur l'égalité fille/garçon dès l'école primaire, éduquer les garçons à participer à l'égalité fille/garçon, informer le public sur les conséquences du sexisme et l'impact sur le continuum des violences psychologiques et économiques.
Mettre en place des mesures coercitives afin d'obliger à respecter l'égalité de traitement entre les filles et les garçons, les femmes et les hommes.
Développer des structures d'accueil pour permettre aux femmes seules d'accéder aux dispositifs de droit commun »

Binôme mixte à la piscine Louis Poncet

Quels signes encourageants percevez-vous ?
« Une plus grande visibilité des emplois des femmes en première ligne pendant le Covid : il y a eu une véritable prise de conscience de vouloir revaloriser les emplois occupés par les femmes, comme les emplois d'infirmière ou d'aide à la personne.
Les nouvelles réglementations en matière de prévention des violences notamment la prise en charge des victimes sont aussi des signes encourageants. L'allongement du congé paternité à 28 jours permettra également de mieux répartir les tâches au sein du couple. »

Anonyme, accessible **24h/24 et 7j/7**, gratuit depuis un poste fixe ou mobile en métropole, comme dans les départements d'outre-mer, ce numéro d'écoute national est une **référence** pour l'écoute et l'orientation à destination des femmes victimes de violences sexistes.
Les appels peuvent concerner tous les types de violences sexistes : violences conjugales, violences sexuelles, mariages forcés, mutilations sexuelles féminines, violences au travail) ; **Ce numéro national garantit une écoute, une information** et, en fonction des demandes, **une orientation adaptée vers les dispositifs locaux d'accompagnement** et de prise en charge.

3 9 19
3919 ARRÊTONS LES VIOLENCES

PARTICIPONS AU REVERDISSEMENT DE NOTRE VILLE

En partenariat avec le Parc naturel Scarpe-Escaut et le journal la Voix Du Nord, la ville de Raismes a décidé de démultiplier les espaces verts en ville et d'en profiter pour redonner toute leur place aux essences locales. Tour d'horizon des dernières plantations.

. Haie champêtre entre la rue Edith Piaf et la rue Jacques Brel
. Bosquet arbusif composé de cornouillers, prunelliers et de merisiers, rue de Wallers
. Grands-objets (charme, châtaigner,chêne, Tilleul ...) et haie champêtre au château Mabille
. Haie triple rang arbustive et chêne pédonculé, rue Maurice Sabatier

Pour chaque chantier de plantation, les raismois.es sont invités à participer. Retrouvez les prochaines dates sur : **https://participons.ville-raismes.fr**

UN VERGER AU 19 MARS

Dans le cadre d'un projet d'urbanisme participatif en partenariat ville de Raismes et bailleur SIGH, les habitants du 19 mars ont décidé d'aménager l'entrée de quartier avec des plantations de figuiers, mûriers et framboisiers entre autres végétaux. En attendant l'aire de jeux qui viendra compléter le dispositif, à vos casseroles et pots de confitures.

TOUS AU JARDIN

Les 25 & 26 juin prochains, se tiendra la première édition du festival "Gardin Party" (affiche en 4ème de couverture) sur le quartier de Sabatier. Venez (re)découvrir la cité jardin, participer à des spectacles et ateliers sur la thématique de la culture du jardin ou tout simplement prendre le temps d'assister à un concert en plein air ou partager un bon repas à base de produits cultivés localement. La star du festival sera le pissenlit !

Programmation définitive sur **www.ville-raismes.fr**
ou la page facebook de la ville

RÉSIDENCE MOZART

Le projet touche à sa fin.
Il y a presque un an, jour pour jour, les habitants de la résidence Mozart s'exprimaient quant à l'aménagement du terrain inoccupé au centre de la résidence. Après la passation d'un questionnaire, plusieurs concertations et une visite du square de Vicoigne, pour se mettre d'accord sur les équipements et le plan définitif, les travaux se terminent. Rendez-vous cet été pour l'inauguration officielle.

RUE DE LA RÉPUBLIQUE

Réfection de la voirie et des espaces verts pour plus de sérénité.
Les travaux se terminent eux aussi. « Il y avait un gros enjeu de sécurisation » nous explique Jean-Paul Mottier, adjoint à la transition, l'aménagement et au cadre de vie. « Nous avons installé des dos d'âne et une chicane pour limiter la vitesse. Nous améliorons les espaces naturels en plantant des arbres, cela fait partie de notre plan de revégétalisation de la ville. Toutes les occasions de reverdir sont à saisir. Le chantier devrait se terminer mi-avril. Les riverains pourront profiter de leur nouveau cadre de vie, plus apaisé».

À NOTER DANS VOS AGENDAS ! LES BROCANTES SONT DE RETOUR ...

Ce début avril a marqué l'ouverture de la saison des brocantes avec la « Broc'à fring » dans le parc du château de la princesse, le 3 avril dernier, lors du rallye équestre organisé par l'association VAGE. Le 17 avril, c'était au tour de la brocante de la rue Henri Durre, organisée par le comité des fêtes du petit Paris.

Pour mémo, Le Journal vous dresse la liste des prochaines manifestations :

- **Samedi 7 mai de 16h à 22h**, Grand Place lors de la Ducasse
- **Lundi 6 juin**, Place Alexandre Leleu
  Organisée par le Comité des fêtes de Raismes Vicoigne
- **Lundi 8 août,** Rue Henri Durre pendant la ducasse du Petit-Paris,
  Organisée par le Comité des fêtes du Petit Paris
- **Lundi 15 août,** Place Alexandre Leleu
  Organisée par le Comité des fêtes de Raismes Vicoigne
- **Dimanche 28 août,** Rue Marcel Sembat
  Organisée par l'Association Raismes Eisleben

Spectacle " La Cité des Femmes"

Proposé par l'association " femmes solidaires"
Le 8 mai 2022 à 15h
Salle des fêtes du Centre

« EUL COIN DU ROUCHI »

• Voici quelques expressions :

« I fait les capell's comme un g'vau d'brasseu !. »
Il s'arrête à tous les bistrots
(Autrefois le cheval du livreur de bière connaissait si bien le parcourt, qu'il s'arrètait tout seul devant les bistrots ou clients! Parfois il ramenait son maitre à la maison, vous devinez pourquoi ??!)

« A l'coupett' ou à l'péroquett' ! »
Au sommet d'un arbre.

« Loqu' à loqu'ter »
Serpillère (voir Wassingu').

« Loqu' à dépourrer »
Chiffon à épousseter.

« Laver les 'loqu's »
Faire la lessive.

« Et' àloquett' »
Etre sans force.

« Avoir ses Ans »
Fêter son Anniversaire.

• Trucs et astuces d'matante FELICIE.

Vos allot's dénoyoter des ch'risses ? Alorss n'savonnez point vos mains sutout, ou bin vos allot's fixer l'couleur! Frottez vos dogts avec un tampon trimpé d'vinaigu'.

Si té va al'mer, fait gaff' aux cops d'solèl, si té n'd'a un ,v'la l'armét' : un yaourt (natur', nin chucré, bin intindu hihihi) su l'brulur'. Et bin pir', einne bonn' insolintion, l'armet',
frott' tes foss'lett'avec du lait, té rajout' quequ's gout's ed vinaig', et té v'la sognè
(Foss'lett' : Nuque)

• Incor' des locutions !

Adu ou adus' ? : Où ?.
Adu qu' ch'est ? : Où est-ce ?.

Quo qu' ch' est qu' cha ? : Qu'est-ce que c'est ça ?.
Si ta pus quer. ! Si tu préfère !

• Eine tiot histoir'

Un journaliss d'mint' à l'intaineu aprés l'match :
Quels sont les résultats ?
In à marqué un but sansass' !
Et vos adversaires ?
Quatr' buts minap's

A bientôt
Gaston

Si le patois vous intéresse vous pouvez contacter gaston :
gastonfernandandre@gmail.com,
ou le rencontrer à la salle de Vicoigne le jeudi aprés-midi 14H00 (association des Débordés Raismois).

SÉNIORS

ACTIVITÉS SÉNIORS

Avril :
- **Atelier "Top Chef"** le jeudi 21 avril (cuisine ados / séniors) avec concours.
- **Sensibilisation aux médias** le 29 avril Château Mabille de 14h30 à 16h

Mai :
- **Happy Visio** à la médiathèque le 2 mai de 10h à 12h.
- **Cycles de la Mémoire** le 20 mai et le 3 juin : "Alimentation et budget, consommer responsable"

Juin :
- **Happy Visio** à la médiathèque de 10h à 12h le 3 juin
- **Cycles** de la mémoire le 4 juin
les **lundis du numérique** (l'email sous toutes ses coutures), le lundi 31 juin de 10h à 12h.
- **Atelier Intergénérationnel-séniors** yoga du rire et sophrologie le mercredi 22 juin : rendez-vous Ecole Anne Godeau dès 14h45
- **Gym tous les mardis matin** de 10h à 11h à la salle Léo Lagrange (à côté de la caserne des Pompiers) pendant les périodes scolaires et tous les jeudis Marche de 10h à 11h (rendez-vous à la maison de la forêt)

Contact CCAS : Catherine Brixy
Tél : 03.27.14.94.57 ou cbrixy@ville-raismes.fr

TRIBUNES

Chères Raismoises, chers Raismois,

Nous vivons au 21ème siècle un épisode de guerre en Europe, une chose que nous ne pensions plus jamais connaitre même si la guerre fait sinistrement partie du paysage mondial sans discontinuer depuis des dizaines et des dizaines d'années. Une fois de plus, ce sont des peuples qui souffrent des décisions inconséquentes de leurs dirigeants. Nous ne pouvons qu'être solidaires de ces familles contraintes de s'exiler pour sauver leur vie, celle de leurs enfants. Cette guerre si proche de nous, nous rappelle à quel point la paix est un bien précieux et fragile que nous devons chérir et protéger. En ces temps d'élections présidentielles et bientôt législatives, nous devons garder à l'esprit l'importance de notre vote pour l'avenir de notre pays. La préservation de notre démocratie passe par les urnes et notre choix en tant qu'électeur. Pour que la voix du peuple reste souveraine, elle doit s'exprimer fortement à chaque élection.

Sylvia Potier
Pour le groupe des élus communistes
& républicains de Raismes

Chères Raismoises, chers Raismois.

Déjà 2 années que Mr Robin et son équipe ont été élus. Malheureusement chacun d'entre nous a pu constaté le néant de leur action.
Notre ville est à l'arrêt, rien ne s'y passe ou si peu. Cela devient consternant. Pourtant les attentes des habitants sont nombreuses et légitimes.
Mais plutôt que d'être l'année de l'action, 2022 sera pour eux l'année du paysage. Comprenne qui pourra !! S'ils voulaient se moquer de nous, ils ne s'y prendraient pas autrement.
Par contre la TEOM a bien été appliquée. Il faut maintenant se mobiliser en soutenant massivement l'association créée à l'initiative d'Eric Renaud.

Bien cordialement

Eddy Zdziech
Pour Raismes

Ces textes sont publiés sans retouche et les propos ci-dessus n'engagent que leurs auteurs."

La Gardin PARTY

LES 25 & 26 JUIN 2022

CITÉ DU PINSON
RAISMES SABATIER